hama
THE SMART SOLUTION

Wireless Laser Presenter
»Piccino«

00052344

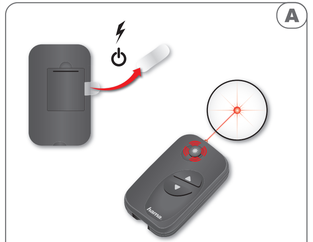

(D) Hiermit erklärt Hama GmbH & Co. KG, dass sich dieses Gerät in Übereinstimmung mit den grundlegenden Anforderungen und den übrigen einschlägigen Bestimmungen der Richtlinie 1999/5/EG befindet. Die Konformitätserklärung nach der R&TTE Richtlinie 99/5/EG finden Sie unter www.hama.com.

(GB) Hama GmbH & Co. KG hereby declares that this device is in compliance with the basic requirements and other relevant regulations of the 1999/5/CE guideline. You will find the declaration of conformity with R&TTE directive 99/5/EC on the internet at www.hama.com.

(F) La société Hama GmbH & Co. KG certifie que cet appareil est conforme aux exigences de base et aux dispositions de la directive 1999/5/ en vigueur. Vous trouverez la déclaration de conformité à la directive R&TTE 99/5/CE sur www.hama.de.

(E) Mediante la presente, Hama GmbH &Co. KG declara que este aparato cumple con los requisitos básicos y las demás reglamentos relevantes de la directiva 1999/5/CE. La declaración de conformidad según la directiva R&TTE 99/5/CE la encontrará en www.hama.com.

(I) Hama GmbH & Co. KG dichiara che questo apparecchio soddisfa i requisiti fondamentali ed è conforme alle norme vigenti della direttiva 1999/5/CE. La dichiarazione di conformità secondo la direttiva R&TTE 99/5/ CE è disponibile sul sito www.hama.com.

(P) A Hama GmbH & Co. KG declara, deste modo, que este aparelho respeita as exigências básicas e restantes requisitos relevantes da directiva 1999/5/CE. Pode consultar a declaração de conformidade, segundo a directiva R&TTE 99/5/CE, em www.hama.com

(RUS) Компания Hama GmbH & Co. KG настоящим подтверждает, что данное изделие полностью соответствует основным требованиям, а также предписаниям и положениям нормативов 1999/5/EG. Заявление о соответствии товара нормам R&TTE 99/5/EG см. на вебузле www.hama.com.

(NL) Hiermee verklaart Hama GmbH & Co. KG, dat dit apparaat voldoet aan de vereisten en de overige relevante voorschriften van de richtlijn 1999/5/EG. De verklaring van overeenstemming conform de R&TTE-richtlijn 99/5/EG vindt u op internet onder www.hama.com.

(DK) Hama GmbH & Co. KG erklærer, at denne apparat er i overensstemmelse med grundlæggende krav og de øvrige, relevante bestemmelser i direktiv 1999/5/EF. Overensstemmelseserklæringen i henhold til direktivet om radio og teleterminaludstyr 99/5/EF kan du finde på www.hama.com.

(S) Med detta erklärar Hama GmbH & Co. KG att detta apparatet er i överensstämmelse med grunnleggande krav och relevante bestemmelser i direktiv 1999/5/EF. Du finner samsvarserklæringen i henhold til R&TTE-direktiv 99/5/E under www.hama.com.

(FIN) Hama GmbH & Co. KG, declarà prin prezenta ca acest aparat este în conformitate cu cerinţele esenţiale şi celelalte hotărâri relevante ale Directivei 1999/5/EC. Declaraţia de conformitate conform Directivei R&TTE 99/5/EC o găsiţi în Internet la www.hama.com.

(CZ) Hama GmbH & Co. KG prohlašuje tímto, že tento přístroj odpovídá základním požadavkům a ostatním relevantním předpisům směrnice 1999/5/ES. Prohlášení o shodě podle směrnice R&TTE 99/5/ES najdete na internetových stránkách www.hama.com.

(SK) Spoločnosť Hama GmbH & Co. KG týmto prehlasuje, že tento prístroj zodpovedá základným požiadavkám a ostatným relevantným ustanoveniam Smernice 1999/5/ES. Vyhlásenie o zhode podľa smernice R&TTE 99/5/ES si môžete pozrieť na adrese www.hama.com.

(TR) Hama GmbH & Co. KG bu cihazın 1999/5/EC Direktifi'nin ilgili talimatlarına ve bu direktif tarafından istenen koşullara uygunluğunu beyan eder. R&TTE Direktifi 99/5/EC'ye göre uygunluk beyanı için www.hama.com adresine bakınız.

(S) Hama GmbH & Co. KG försäkrar härmed att den här apparaten överensstämmer med de grundläggande kraven och övriga relevanta bestämmelser i direktivet 1999/5/EG. Försäkran om överensstämmelse enligt R&TTE-direktivet 99/5/EG hittar du på www.hama.de.

(FIN) Hama GmbH & Co. KG vakuuttaa täten, että tämä laite on direktiivin 1999/5/EY perusvaatimusten ja muiden oleellisten säännösten mukainen. Radio- ja telepäätelaitteita koskevan direktiivin 99/5/EY mukainen vaatimustenmukaisuusvakuutus löytyy osoitteesta www.hama.com.

hama
Hama GmbH & Co, KG
D-86651 Monheim/Germany
www.hama.com

All brand names are trademarks of the corresponding companies. Errors and omissions excepted, and subject to technical changes. Our general terms of delivery and payment are applied.

CE

DE

Hinweis zum Umweltschutz:
Als dem Zeitpunkt der Umsetzung der europäischen Richtlinien 2012/96/EG und 2006/66/EG in nationales Recht gilt folgendes: Elektrische und elektronische Geräte sowie Batterien dürfen nicht mit dem Hausmüll entsorgt werden. Der Verbraucher ist gesetzlich verpflichtet, elektrische und elektronische Geräte sowie Batterien am Ende ihrer Lebensdauer an den dafür eingerichteten, öffentlichen Sammelstellen oder an die Verkaufsstelle zurückzugeben, Einzelheiten dazu regelt das jeweilige Landesrecht. Das Symbol auf dem Produkt, der Gebrauchsanleitung oder der Verpackung weist auf diese Bestimmungen hin. Mit der Wiederverwertung, der stofflichen Verwertung oder anderen Formen der Verwertung von Altgeräten/Batterien leisten Sie einen wichtigen Beitrag zum Schutz unserer Umwelt.

GB

Note on environmental protection:
After the implementation of the European Directive 2012/96/EU and 2006/66/EU in the national legal system, the following applies:
Electric and electronic devices as well as batteries must not be disposed of with household waste. Consumers are obliged by law to return electrical and electronic devices as well as batteries at the end of their service lives to the public collecting points set up for this purpose or point of sale. Details to this are defined by the national law of the respective country. This symbol on the product, the instruction manual or the package indicates that a product is subject to these regulations. By recycling, reusing the materials or other forms of utilising old devices/Batteries, you are making an important contribution to protecting our environment.

F

Remarques concernant la protection de l'environnement:
Conformément à la directive européenne 2012/96/CE et 2006/66/CE, et afin d'atteindre un certain nombre d'objectifs en matière de protection de l'environnement, les règles suivantes doivent être appliquées:
Les appareils électriques et électroniques ainsi que les batteries ne doivent pas être éliminés avec les déchets ménagers. Le pictogramme "poids" présent sur le produit, son manuel d'utilisation ou son emballage indique que le produit est soumis à cette réglementation. Le consommateur doit retourner le produit/la batterie usager aux points de collecte prévus à cet effet. Il peut aussi le remettre à un revendeur. En permettant enfin le recyclage des produits ainsi que des batteries, le consommateur contribuera à la protection de notre environnement, c'est un acte écologique.

E

Nota sobre la protección medioambiental:
Después de la puesta en marcha de la directiva Europea 2012/96/EU y 2006/66/EU en el sistema legislativo nacional, se aplicara lo siguiente:
Los aparatos eléctricos y electrónicos, así como las baterías, no se deben evacuar en la basura doméstica, El usuario está legalmente obligado a llevar los aparatos eléctricos y electrónicos, así como pilas y pilas recargables, al final de su vida útil a los puntos de recogida comunales o distribuidores de la electrónica al lugar donde los adquirió, Los detalles quedan definidos por la ley de cada país, El símbolo en el producto, en el manual de instrucciones o en el embalaje hace referencia a ello, Gracias al reciclaje, al reciclaje del material o otras formas de reciclaje de aparatos/pilas usados, contribuye Usted de forma importante a la protección de nuestro medio ambiente.

NL

Notice aangaande de bescherming van het milieu:
Ter gevolge van de invoering van de Europese Richtlijn 2012/96/EU en 2006/66/EU in het nationaal juridisch system, is het volgende van toepassing:
Elektrische en elektronische apparaten, evenals batterijen mag niet met het huisvuil weggegooid worden, Consumenten zijn wettelijk verplicht om electrische en elektronische apparaten zoals batterijen op het einde van gebruik in te leveren bij openbare verzamelplaatsen speciaal opgericht voor dit doeleinde of bij een verkooppunt, Verdere specificaties aangaande dit onderwerp zijn omschreven door de nationale wet van het betreffende land, Dit symbool op het product, de gebruiksaanwijzing of de verpakking duidt erop dat het product onderworpen is aan deze richtlijnen, Door te recycleren, hergebruiken van materialen of andere vormen van hergebruiken van oude toestellen/batterijen, levert u een grote bijdrage aan de bescherming van het milieu.

I

Informazioni per protezione ambientale:
Dopo l'implementazione della Direttiva Europea 2012/96/EU e 2006/66/EU nel sistema legale nazionale, ci sono le seguenti applicazioni:
Le apparecchiature elettriche ed elettroniche e le batterie non devono essere smaltite con i rifiuti domestici, Il consumatore sono obbligati dalla legge a restituire il dispositivi elettrici ed elettronici e le batterie alla fine della loro vita utile ai punti di raccolta pubblici preposti per questo scopo o nei punti vendita, Dettagli di quanto riportato sono definiti dalle leggi nazionali di ogni stato, Questo simbolo sul prodotto, sul manuale d'istruzioni o sull'imballo indicano che questo prodotto è soggetto a queste regole, Riciclando, riutilizzando i materiali o utilizzando solo altre forme i vecchi prodotti/le batterie, darete un importante contributo alla protezione dell'ambiente.

GR

Υποδείξη σχετικά με την προστασία περιβάλλοντος:
Από το στάδιο της ενσωμάτωσης των Οδηγιών 2012/96/ΕΕ και 2006/66/ΕΚ στο εσωτερικό δίκαιο ισχύουν τα εξής:
Οι ηλεκτρικές και οι ηλεκτρονικές συσκευές καθώς και οι μπαταρίες δεν επιτρέπεται να πετιούνται στα οικιακά απορρίμματα, Οι καταναλωτές είναι υποχρεωμένοι από το νόμο να παραδίδουν τις ηλεκτρικές συσκευές καθώς και τις μπαταρίες στο τέλος της ζωής τους στα δημόσια σημεία παραλαβής που έχουν δημιουργηθεί γι' αυτό το σκοπό ή στα σημεία πώλησης, Οι λεπτομέρειες ρυθμίζονται στη σχετική νομοθεσία, Το σύμβολο πάνω στο προϊόν, στο εγχειρίδιο χρήσης ή στη συσκευασία παραπέμπουν σε αυτές τις διατάξεις, Με την ανακύκλωση, τη χρησιμοποίηση ή κάποιες άλλες μορφές χρησιμοποίησης παλιών συσκευών / μπαταριών συνεισφέρετε σημαντικά στην προστασία του περιβάλλοντος, Στη Γερμανία ισχύουν αντίστοιχοι οι παρόντος κανόνες απόρριψης σύμφωνα με τον κανονισμό για μπαταρίες και συσσωρευτές.

H

Környezetvédelmi tudnivalók:
Azt követően, hogy a 2012/96/EU és a 2006/66/EU számú irányelv a magyar jogrendszerbe átültetésre került, a következő előírásokat kell betartani:
Az elektromos és elektronikus készülékeket és elemeket, akkumulátorokat nem szabad a háztartási hulladékkal együtt kidobni, A fogyasztók kötelesek az elhasználódott elektromos és elektronikus készülékeket és elemeket, akkumulátorokat nem szabad a háztartási szemétbe dobni, Az elhasználódott elektromos és elektronikus készülékeket és elemeket, akkumulátorokat ingyenesen átadhatják a lakosság részére kialakított gyűjtőhelyeken, illetve a kereskedőknek, azért szolgál a szimbólum a termékeken, a használati útmutatóban és a csomagoláson, Részletesebb információkért forduljon a helyi önkormányzathoz, a hulladékgyűjtő helyhez vagy viszonteladóhoz, Az elhasználódott készülékek és elemek, akkumulátorok újrahasznosításával, illetve más módon történő hasznosításával Ön jelentős mértékben hozzájárul környezetünk védelméhez.

CZ

Ochrana životního prostředí:
Evropská směrnice 2012/96/ES a 2006/66/ES byla implementována do národního legislativního rámce, Elektrická a elektronická zařízení stejně jako baterie nepatří do domovního odpadu, Spotřebitelé se zavazuje odevzdat všechna zařízení a baterie po uplynutí jejich životnosti do příslušných sběren, Podrobnosti stanoví zákon příslušné země, Symbol na produktu, návodu nebo obalu vám na to poukazuje, Recyklací a jiným využitím použitých přístrojů k nim patřících a baterií významně chráníte životní prostředí.

SK

Ochrana životného prostredia:
Európska smernica 2012/96/ES a 2006/66/ES stanovuje:
Elektrické a elektronické zariadenia, rovnako ako batérie sa nesmú vyhadzovať do domového odpadu, Spotrebiteľ je zákonne povinný zhromažďovať elektrické a elektronické zariadenia, rovnako ako batérie na miestach k tomu určených, Špecifikuje to právoch v národe na použitie, alebo na takom výrobku, Označovaním zužitkovaním alebo inou formou recyklácie starých zariadení/batérií prispievate k ochrane životného prostredia.

PL

Wskazówki dotyczące ochrony środowiska:
Od czasu wprowadzenia europejskiej dyrektywy 2012/96/EU i 2006/66/EU do prawa narodowego obowiązują następujące zasady:
Urządzeń elektrycznych, elektronicznych oraz baterii nie należy wyrzucać razem z codziennymi odpadami domowymi! Użytkownik zobowiązany prawnie do oddawania zużytych, zniszczonych lub niepotrzebnych urządzeń elektrycznych i elektronicznych do punktu zbiórki lub do sprzedawcy, Szczegółowe kwestie regulują przepisy prawne danego kraju, Informuje o tym symbol przekreślonego kosza umieszczony na opakowaniu, Segregując odpady pomagasz chronić środowisko!

RO

Declarații privind protecția mediului înconjurător:
Ca urmare a transpunerii Directivelor 2012/96/UE și 2006/66/UE în legislația internă, se aplică următoarele:
Aparatele electrice și electronice nu pot fi aruncate cu gunoiul menajer, Consumatorul este obligat conform legii să predea aparatele electrice și electronice la sfârșitul duratei de utilizare la locurile de colectare publice sau înapoi de unde au fost cumpărate, Detaliile sunt reglementate de către legislația țării respective, Simbolul de pe produs, în instrucțiunile de folosire sau pe ambalaj indică aceste reglementări, Prin reciclarea, revalorificarea materialelor sau alte forme de valorificare a aparatelor scoase din uz aduceți o contribuție importantă la protecția mediului nostru înconjurător.

SE

Anvisningar til beskyttelse af miljøet:
For dog med virkelighed at kunne gennemføre direktiverne 2012/96/EF og 2006/66/EF i national ret gælder følgende:
Elektrisk og elektronisk udstyr samt batterier må ikke bortskaffes sammen med almindeligt husholdningsaffald, Forbrugeren er lovmæssig forpligtet til at levere elektrisk og elektronisk apparater og batterier til de offentlige samlesteder eller tilbage til detailleverandøren, De nærmere bestemmelser vedr. dette fastlægges af lovgivningen i det pågældende land, Symbolet på produktet, brugsanvisningen eller emballagen henviser til disse bestemmelser, Ved genvinding, genanvending eller andre former for nyttiggørelse af udtjent udstyr/batterier giver du et vigtigt bidrag til beskyttelse af miljøet.

N

Informasjon om beskyttelse av miljøet:
Fra tidspunktet for omsetning av de europeiske direktivene 2012/96/ST og 2006/66/EF i nasjonal rett gjelder følgende:
Elektriske og elektroniske apparater og batterier må ikke deponeres sammen med husholdningsavfallet, Forbrukeren er lovmessig forpliktet til å levere elektriske og elektroniske apparater og batterier til de offentlige samlestedene eller tilbake til deler hvor produktene ble kjøpt, Detaljer regulerte av respektive landslov, Symbolet på produktet, bruksanvisningen eller emballasjen henviser om disse bestemmelsene, Med resirkulering, gjenbruk av eldrer eller andre former av gjenbruk av gamle apparater/batterier bidrar du betydelig til å beskytte miljøet vårt.

FIN

Ympäristönsuojelua koskeva ohje:
Sitä lähtien, kun Euroopan unionin direktiivi 2012/96/EU ja 2006/66/EU otetaan käyttöön kansallisessa lainsäädännössä, pätevät seuraavat määräykset:
Sähkö- ja elektroniikkalaitteita ja jaristoja ei saa hävittää talousjätteen mukana, Kuluttajalla on lain mukaan velvollisuus toimittaa sähkö- ja elektroniikkalaitteet niiden käyttöiän päätyttyä niille varattuihin julkisiin keräyspisteisiin tai palauttaa ne myyjälle.

DK

Anvisninger til beskyttelse af miljøet:
For dog med virkelighed at kunne gennemføre direktiverne 2012/96/EF og 2006/66/EF i national ret gælder følgende:
Elektrisk og elektronisk udstyr samt batterier må ikke bortskaffes sammen med almindeligt husholdningsaffald, Forbrugeren er lovmæssig forpliktet til at levere udtjent elektrisk og elektronisk udstyr samt batterier til dertil indrettede, offentlige indsamlingssteder eller til forhandleren, De nærmere bestemmelser vedr. dette fastlægges af lovgivningen i det pågældende land, Symbolet på produktet, brugsanvisningen eller emballagen henviser til disse bestemmelser, Ved genvinding, genanvending eller andre former for nyttiggørelse af udtjent udstyr/batterier giver du et vigtigt bidrag til beskyttelse af miljøet.

S

Information om beskyttelse av miljøet:
Från tidpunktet för omsättning av de europeiska direktiven 2012/96/ST och 2006/66/EF i nationell rätt gäller följande:
Elektriska och elektroniska apparater och batterier får inte slängas med hushållssoporna, Konsumenter är skyldiga att återlämna elektriska och elektroniska apparater samt batterier vid slutet av dess livslängd till, för detta ändamål, offentliga uppsamlingsställen eller till affären där produkten har köpts, Närmare bestämmelser regleras av hvert land, Symbolet på produktet, bruksanvisningen eller emballagen hänvisar om dessa bestämmelser, Med resirkulering, gjenbruk av eldrer eller andre former av gjenbruk av gamle apparater/batterier bidrar du betydelig til å beskytte miljøet vårt.

TR

Çevre koruma uyarısı:
Avrupa Birliği Direktifi 2012/96/EU ve 2006/66/EU ulusal yasal uygulamalar için de geçerli olduğu tarihten itibaren:
Elektrikli ve elektronik cihazlarla piller normal evsel çöpe atılmamalıdır, Tüketiciler için, yerel yasalarla belirlenen elektrikli ve elektronik cihazları pilleri, kamuya ait toplama yerlerine götürme veya satın alındıkları yerlere geri verme yasal bir zorunluluktur, Bu konu ile ilgili ayrıntılar ulusal yasalarla düzenlenmektedir, Ürün üzerinde, kullanma kılavuzunda veya ambalajda bulunun bu sembol ülkelerde bu konuda uyarır, Eski cihazların geri kazanımı, yapılabilir malzemelerin değerlendirilmesi veya diğer değerlendirme şekilleri ile, çevre korumasına önemli bir katkıda bulunmunuz, Yukarıda adı geçen sınır toplama kurulları Almanya'da piller ve aküler için de geçerlidir.

KO

Instruzioni pentru protecția mediului înconjurător:
Din momentul aplicării directivelor europene 2012/96/UE, în dreptul național sunt valabile următoarele:
Aparatele electrice și electronice cu pil fi aruncate cu gunoiul menajer, Consumatorul este obligat conform legii să predea aparatele electrice și electronice la sfârșitul duratei de utilizare la locurile de colectare publice sau înapoi de unde au fost cumpărate, Detaliile sunt reglementate de către legislația țării respective, Simbolul de pe produs, în instrucțiunile de folosire sau pe ambalaj indică aceste reglementări, Prin reciclarea, revalorificarea materialelor sau alte forme de valorificare a aparatelor scoase din uz aduceți o contribuție importantă la protecția mediului nostru înconjurător.

DK

Oplysninger til beskyttelse af miljøet:
Fra og med ikrafttrædelsen af de europæiske direktiver 2012/96/EF og 2006/66/EF gælder følgende:
Elektriske og elektroniske apparater samt batterier må ikke bortskaffes sammen med almindeligt husholdningsaffald, Forbrugeren er forpligtet til at aflevere udtjente elektriske og elektroniske apparater og batterier til de dertil indrettede offentlige indsamlingssteder eller til forhandleren, De nærmere bestemmelser herom fastsættes af lovgivningen i det pågældende land, Symbolet på produktet, brugsanvisningen eller emballagen henviser til disse bestemmelser, Ved genvinding, genanvendelse eller andre former for udnyttelse af udtjente apparater/batterier gør du et vigtigt bidrag til beskyttelse af miljøet.

CZ

Informace o ochraně životního prostředí:
Po transpozici evropských směrnic 2012/96/ES a 2006/66/ES do národního právního systému platí následující:
Elektrická a elektronická zařízení stejně jako baterie nepatří do domovního odpadu, Spotřebitel se zavazuje odevzdat všechna zařízení a baterie po uplynutí jejich životnosti do příslušných sběren, Podrobnosti stanoví zákon příslušné země, Symbol na produktu, návodu nebo obalu vám na to poukazuje, Recyklací a jiným využitím použitých přístrojů k nim patřících a baterií významně chráníte životní prostředí.

SK

Informácie o ochrane životného prostredia:
Európska smernica 2012/96/ES a 2006/66/ES stanovuje:
Elektrické a elektronické zariadenia, rovnako ako batérie sa nesmú vyhadzovať do domového odpadu, Spotrebiteľ je zákonne povinný zhromažďovať elektrické a elektronické zariadenia, rovnako ako batérie na miestach k tomu určených, Špecifikuje to právoch v národe na použitie, alebo na takom výrobku, Označovaním zužitkovaním alebo inou formou recyklácie starých zariadení/batérií prispievate k ochrane životného prostredia.

PL

Wskazówki dotyczące ochrony środowiska:
Od czasu wprowadzenia europejskiej dyrektywy 2012/96/EU i 2006/66/EU do prawa narodowego obowiązują następujące zasady:
Urządzeń elektrycznych, elektronicznych oraz baterii nie należy wyrzucać razem z codziennymi odpadami domowymi! Użytkownik zobowiązany prawnie do oddawania zużytych, zniszczonych lub niepotrzebnych urządzeń elektrycznych i elektronicznych do punktu zbiórki lub do sprzedawcy, Szczegółowe kwestie regulują przepisy prawne danego kraju, Informuje o tym symbol przekreślonego kosza umieszczony na opakowaniu, Segregując odpady pomagasz chronić środowisko!

RO

Declarații privind protecția mediului înconjurător:
Ca urmare a transpunerii Directivelor 2012/96/UE și 2006/66/UE în legislația internă, se aplică următoarele:
Aparatele electrice și electronice nu pot fi aruncate cu gunoiul menajer, Consumatorul este obligat conform legii să predea aparatele electrice și electronice la sfârșitul duratei de utilizare la locurile de colectare publice sau înapoi de unde au fost cumpărate, Detaliile sunt reglementate de către legislația țării respective, Simbolul de pe produs, în instrucțiunile de folosire sau pe ambalaj indică aceste reglementări, Prin reciclarea, revalorificarea materialelor sau alte forme de valorificare a aparatelor scoase din uz aduceți o contribuție importantă la protecția mediului nostru înconjurător.

FIN

Ympäristönsuojelua koskeva ohje:
Sitä lähtien, kun Euroopan unionin direktiivi 2012/96/EU ja 2006/66/EU otetaan käyttöön kansallisessa lainsäädännössä, pätevät seuraavat määräykset:
Sähkö- ja elektroniikkalaitteita ja jaristoja ei saa hävittää talousjätteen mukana, Kuluttajalla on lain mukaan velvollisuus toimittaa sähkö- ja elektroniikkalaitteet niiden käyttöiän päätyttyä niille varattuihin julkisiin keräyspisteisiin tai palauttaa ne myyjälle.

S

Information om beskyttelse av miljøet:
Från tidpunktet för omsättning av de europeiska direktiven 2012/96/ST och 2006/66/EF i nationell rätt gäller följande:
Elektriska och elektroniska apparater och batterier får inte slängas med hushållssoporna, Konsumenter är skyldiga att återlämna elektriska och elektroniska apparater samt batterier vid slutet av dess livslängd till, för detta ändamål, offentliga uppsamlingsställen eller till affären där produkten har köpts, Närmare bestämmelser regleras av hvert land, Symbolet på produktet, bruksanvisningen eller emballagen hänvisar om dessa bestämmelser, Med resirkulering, gjenbruk av eldrer eller andre former av gjenbruk av gamle apparater/batterier bidrar du betydelig til å beskytte miljøet vårt.

H

Környezetvédelmi tudnivalók:
Azt követően, hogy a 2012/96/EU és a 2006/66/EU számú irányelv a magyar jogrendszerbe átültetésre került, a következő előírásokat kell betartani:
Az elektromos és elektronikus készülékeket és elemeket, akkumulátorokat nem szabad a háztartási hulladékkal együtt kidobni, A fogyasztók kötelesek az elhasználódott elektromos és elektronikus készülékeket és elemeket, akkumulátorokat nem szabad a háztartási szemétbe dobni, Az elhasználódott elektromos és elektronikus készülékeket és elemeket, akkumulátorokat ingyenesen átadhatják a lakosság részére kialakított gyűjtőhelyeken, illetve a kereskedőknek, azért szolgál a szimbólum a termékeken, a használati útmutatóban és a csomagoláson, Részletesebb információkért forduljon a helyi önkormányzathoz, a hulladékgyűjtő helyhez vagy viszonteladóhoz, Az elhasználódott készülékek és elemek, akkumulátorok újrahasznosításával, illetve más módon történő hasznosításával Ön jelentős mértékben hozzájárul környezetünk védelméhez.

I

Informazioni per protezione ambientale:
Dopo l'implementazione della Direttiva Europea 2012/96/EU e 2006/66/EU nel sistema legale nazionale, ci sono le seguenti applicazioni:
Le apparecchiature elettriche ed elettroniche e le batterie non devono essere smaltite con i rifiuti domestici, Il consumatore sono obbligati dalla legge a restituire il dispositivi elettrici ed elettronici e le batterie alla fine della loro vita utile ai punti di raccolta pubblici preposti per questo scopo o nei punti vendita, Dettagli di quanto riportato sono definiti dalle leggi nazionali di ogni stato, Questo simbolo sul prodotto, sul manuale d'istruzioni o sull'imballo indicano che questo prodotto è soggetto a queste regole, Riciclando, riutilizzando i materiali o utilizzando solo altre forme i vecchi prodotti/le batterie, darete un importante contributo alla protezione dell'ambiente.

GR

Υποδείξη σχετικά με την προστασία περιβάλλοντος:
Από το στάδιο της ενσωμάτωσης των Οδηγιών 2012/96/ΕΕ και 2006/66/ΕΚ στο εσωτερικό δίκαιο ισχύουν τα εξής:
Οι ηλεκτρικές και οι ηλεκτρονικές συσκευές καθώς και οι μπαταρίες δεν επιτρέπεται να πετιούνται στα οικιακά απορρίμματα, Οι καταναλωτές είναι υποχρεωμένοι από το νόμο να παραδίδουν τις ηλεκτρικές συσκευές καθώς και τις μπαταρίες στο τέλος της ζωής τους στα δημόσια σημεία παραλαβής που έχουν δημιουργηθεί γι' αυτό το σκοπό ή στα σημεία πώλησης, Οι λεπτομέρειες ρυθμίζονται στη σχετική νομοθεσία, Το σύμβολο πάνω στο προϊόν, στο εγχειρίδιο χρήσης ή στη συσκευασία παραπέμπουν σε αυτές τις διατάξεις, Με την ανακύκλωση, τη χρησιμοποίηση ή κάποιες άλλες μορφές χρησιμοποίησης παλιών συσκευών / μπαταριών συνεισφέρετε σημαντικά στην προστασία του περιβάλλοντος, Στη Γερμανία ισχύουν αντίστοιχοι οι παρόντος κανόνες απόρριψης σύμφωνα με τον κανονισμό για μπαταρίες και συσσωρευτές.

H

Környezetvédelmi tudnivalók:
Azt követően, hogy a 2012/96/EU és a 2006/66/EU számú irányelv a magyar jogrendszerbe átültetésre került, a következő előírásokat kell betartani:
Az elektromos és elektronikus készülékeket és elemeket, akkumulátorokat nem szabad a háztartási hulladékkal együtt kidobni, A fogyasztók kötelesek az elhasználódott elektromos és elektronikus készülékeket és elemeket, akkumulátorokat ingyenesen átadhatják a lakosság részére kialakított gyűjtőhelyeken, illetve a kereskedőknek, azért szolgál a szimbólum a termékeken, a használati útmutatóban és a csomagoláson, Részletesebb információkért forduljon a helyi önkormányzathoz, a hulladékgyűjtő helyhez vagy viszonteladóhoz, Az elhasználódott készülékek és elemek, akkumulátorok újrahasznosításával, illetve más módon történő hasznosításával Ön jelentős mértékben hozzájárul környezetünk védelméhez.

CZ

Ochrana životního prostředí:
Evropská směrnice 2012/96/ES a 2006/66/ES byla implementována do národního legislativního rámce, Elektrická a elektronická zařízení stejně jako baterie nepatří do domovního odpadu, Spotřebitel se zavazuje odevzdat všechna zařízení a baterie po uplynutí jejich životnosti do příslušných sběren, Podrobnosti stanoví zákon příslušné země, Symbol na produktu, návodu nebo obalu vám na to poukazuje, Recyklací a jiným využitím použitých přístrojů k nim patřících a baterií významně chráníte životní prostředí.

SK

Ochrana životného prostredia:
Európska smernica 2012/96/ES a 2006/66/ES stanovuje:
Elektrické a elektronické zariadenia, rovnako ako batérie sa nesmú vyhadzovať do domového odpadu, Spotrebiteľ je zákonne povinný zhromažďovať elektrické a elektronické zariadenia, rovnako ako batérie na miestach k tomu určených, Špecifikuje to právoch v národe na použitie, alebo na takom výrobku, Označovaním zužitkovaním alebo inou formou recyklácie starých zariadení/batérií prispievate k ochrane životného prostredia.

PL

Wskazówki dotyczące ochrony środowiska:
Od czasu wprowadzenia europejskiej dyrektywy 2012/96/EU i 2006/66/EU do prawa narodowego obowiązują następujące zasady:
Urządzeń elektrycznych, elektronicznych oraz baterii nie należy wyrzucać razem z codziennymi odpadami domowymi! Użytkownik zobowiązany prawnie do oddawania zużytych, zniszczonych lub niepotrzebnych urządzeń elektrycznych i elektronicznych do punktu zbiórki lub do sprzedawcy, Szczegółowe kwestie regulują przepisy prawne danego kraju, Informuje o tym symbol przekreślonego kosza umieszczony na opakowaniu, Segregując odpady pomagasz chronić środowisko!

RO

Declarații privind protecția mediului înconjurător:
Ca urmare a transpunerii Directivelor 2012/96/UE și 2006/66/UE în legislația internă, se aplică următoarele:
Aparatele electrice și electronice nu pot fi aruncate cu gunoiul menajer, Consumatorul este obligat conform legii să predea aparatele electrice și electronice la sfârșitul duratei de utilizare la locurile de colectare publice sau înapoi de unde au fost cumpărate, Detaliile sunt reglementate de către legislația țării respective, Simbolul de pe produs, în instrucțiunile de folosire sau pe ambalaj indică aceste reglementări, Prin reciclarea, revalorificarea materialelor sau alte forme de valorificare a aparatelor scoase din uz aduceți o contribuție importantă la protecția mediului nostru înconjurător.

FIN

Ympäristönsuojelua koskeva ohje:
Sitä lähtien, kun Euroopan unionin direktiivi 2012/96/EU ja 2006/66/EU otetaan käyttöön kansallisessa lainsäädännössä, pätevät seuraavat määräykset:
Sähkö- ja elektroniikkalaitteita ja jaristoja ei saa hävittää talousjätteen mukana, Kuluttajalla on lain mukaan velvollisuus toimittaa sähkö- ja elektroniikkalaitteet niiden käyttöiän päätyttyä niille varattuihin julkisiin keräyspisteisiin tai palauttaa ne myyjälle.

S

Information om beskyttelse av miljøet:
Från tidpunktet för omsättning av de europeiska direktiven 2012/96/ST och 2006/66/EF i nationell rätt gäller följande:
Elektriska och elektroniska apparater och batterier får inte slängas med hushållssoporna, Konsumenter är skyldiga att återlämna elektriska och elektroniska apparater samt batterier vid slutet av dess livslängd till, för detta ändamål, offentliga uppsamlingsställen eller till affären där produkten har köpts, Närmare bestämmelser regleras av hvert land, Symbolet på produktet, bruksanvisningen eller emballagen hänvisar om dessa bestämmelser, Med resirkulering, gjenbruk av eldrer eller andre former av gjenbruk av gamle apparater/batterier bidrar du betydelig til å beskytte miljøet vårt.

TR

Çevre koruma uyarısı:
Avrupa Birliği Direktifi 2012/96/EU ve 2006/66/EU ulusal yasal uygulamalar için de geçerli olduğu tarihten itibaren:
Elektrikli ve elektronik cihazlarla piller normal evsel çöpe atılmamalıdır, Tüketiciler için, yerel yasalarla belirlenen elektrikli ve elektronik cihazları pilleri, kamuya ait toplama yerlerine götürme veya satın alındıkları yerlere geri verme yasal bir zorunluluktur, Bu konu ile ilgili ayrıntılar ulusal yasalarla düzenlenmektedir, Ürün üzerinde, kullanma kılavuzunda veya ambalajda bulunun bu sembol ülkelerde bu konuda uyarır, Eski cihazların geri kazanımı, yapılabilir malzemelerin değerlendirilmesi veya diğer değerlendirme şekilleri ile, çevre korumasına önemli bir katkıda bulunmunuz, Yukarıda adı geçen sınır toplama kurulları Almanya'da piller ve aküler için de geçerlidir.

KO

Instruzioni pentru protecția mediului înconjurător:
Din momentul aplicării directivelor europene 2012/96/UE, în dreptul național sunt valabile următoarele:
Aparatele electrice și electronice nu pot fi aruncate cu gunoiul menajer, Consumatorul este obligat conform legii să predea aparatele electrice și electronice la sfârșitul duratei de utilizare la locurile de colectare publice sau înapoi de unde au fost cumpărate, Detaliile sunt reglementate de către legislația țării respective, Simbolul de pe produs, în instrucțiunile de folosire sau pe ambalaj indică aceste reglementări, Prin reciclarea, revalorificarea materialelor sau alte forme de valorificare a aparatelor scoase din uz aduceți o contribuție importantă la protecția mediului nostru înconjurător.

DK

Oplysninger til beskyttelse af miljøet:
Fra og med ikrafttrædelsen af de europæiske direktiver 2012/96/EF og 2006/66/EF i national ret gælder følgende:
Elektrisk og elektronisk udstyr samt batterier må ikke bortskaffes sammen med almindeligt husholdningsaffald, Forbrugeren er forpligtet til at aflevere udtjente elektriske og elektroniske apparater og batterier til de dertil indrettede offentlige indsamlingssteder eller til forhandleren, De nærmere bestemmelser herom fastsættes af lovgivningen i det pågældende land, Symbolet på produktet, brugsanvisningen eller emballagen henviser til disse bestemmelser, Ved genvinding, genanvendelse eller andre former for nyttiggørelse af udtjente apparater/batterier gør du et vigtigt bidrag til beskyttelse af miljøet.

CZ

Informace o ochraně životního prostředí:
Po transpozici evropských směrnic 2012/96/ES a 2006/66/ES do národního právního systému platí následující:
Elektrická a elektronická zařízení stejně jako baterie nepatří do domovního odpadu, Spotřebitel se zavazuje odevzdat všechna zařízení a baterie po uplynutí jejich životnosti do příslušných sběren, Podrobnosti stanoví zákon příslušné země, Symbol na produktu, návodu nebo obalu vám na to poukazuje, Recyklací a jiným využitím použitých přístrojů k nim patřících a baterií významně chráníte životní prostředí.

SK

Informácie o ochrane životného prostredia:
Európska smernica 2012/96/ES a 2006/66/ES stanovuje:
Elektrické a elektronické zariadenia, rovnako ako batérie sa nesmú vyhadzovať do domového odpadu, Spotrebiteľ je zákonne povinný zhromažďovať elektrické a elektronické zariadenia, rovnako ako batérie na miestach k tomu určených, Špecifikuje to právoch v národe na použitie, alebo na takom výrobku, Označovaním zužitkovaním alebo inou formou recyklácie starých zariadení/batérií prispievate k ochrane životného prostredia.

PL

Wskazówki dotyczące ochrony środowiska:
Od czasu wprowadzenia europejskiej dyrektywy 2012/96/EU i 2006/66/EU do prawa narodowego obowiązują następujące zasady:
Urządzeń elektrycznych, elektronicznych oraz baterii nie należy wyrzucać razem z codziennymi odpadami domowymi! Użytkownik zobowiązany prawnie do oddawania zużytych, zniszczonych lub niepotrzebnych urządzeń elektrycznych i elektronicznych do punktu zbiórki lub do sprzedawcy, Szczegółowe kwestie regulują przepisy prawne danego kraju, Informuje o tym symbol przekreślonego kosza umieszczony na opakowaniu, Segregując odpady pomagasz chronić środowisko!

RO

Declarații privind protecția mediului înconjurător:
Ca urmare a transpunerii Directivelor 2012/96/UE și 2006/66/UE în legislația internă, se aplică următoarele:
Aparatele electrice și electronice nu pot fi aruncate cu gunoiul menajer, Consumatorul este obligat conform legii să predea aparatele electrice și electronice la sfârșitul duratei de utilizare la locurile de colectare publice sau înapoi de unde au fost cumpărate, Detaliile sunt reglementate de către legislația țării respective, Simbolul de pe produs, în instrucțiunile de folosire sau pe ambalaj indică aceste reglementări, Prin reciclarea, revalorificarea materialelor sau alte forme de valorificare a aparatelor scoase din uz aduceți o contribuție importantă la protecția mediului nostru înconjurător.

FIN

Ympäristönsuojelua koskeva ohje:
Sitä lähtien, kun Euroopan unionin direktiivi 2012/96/EU ja 2006/66/EU otetaan käyttöön kansallisessa lainsäädännössä, pätevät seuraavat määräykset:
Sähkö- ja elektroniikkalaitteita ja jaristoja ei saa hävittää talousjätteen mukana, Kuluttajalla on lain mukaan velvollisuus toimittaa sähkö- ja elektroniikkalaitteet niiden käyttöiän päätyttyä niille varattuihin julkisiin keräyspisteisiin tai palauttaa ne myyjälle.

S

Information om beskyttelse av miljøet:
Från tidpunktet för omsättning av de europeiska direktiven 2012/96/ST och 2006/66/EF i nationell rätt gäller följande:
Elektriska och elektroniska apparater och batterier får inte slängas med hushållssoporna, Konsumenter är skyldiga att återlämna elektriska och elektroniska apparater samt batterier vid slutet av dess livslängd till, för detta ändamål, offentliga uppsamlingsställen eller till affären där produkten har köpts, Närmare bestämmelser regleras av hvert land, Symbolet på produktet, bruksanvisningen eller emballagen hänvisar om dessa bestämmelser, Med resirkulering, gjenbruk av eldrer eller andre former av gjenbruk av gamle apparater/batterier bidrar du betydelig til å beskytte miljøet vårt.

TR

Çevre koruma uyarısı:
Avrupa Birliği Direktifi 2012/96/EU ve 2006/66/EU ulusal yasal uygulamalar için de geçerli olduğu tarihten itibaren:
Elektrikli ve elektronik cihazlarla piller normal evsel çöpe atılmamalıdır, Tüketiciler için, yerel yasalarla belirlenen elektrikli ve elektronik cihazları pilleri, kamuya ait toplama yerlerine götürme veya satın alındıkları yerlere geri verme yasal bir zorunluluktur, Bu konu ile ilgili ayrıntılar ulusal yasalarla düzenlenmektedir, Ürün üzerinde, kullanma kılavuzunda veya ambalajda bulunun bu sembol ülkelerde bu konuda uyarır, Eski cihazların geri kazanımı, yapılabilir malzemelerin değerlendirilmesi veya diğer değerlendirme şekilleri ile, çevre korumasına önemli bir katkıda bulunmunuz, Yukarıda adı geçen sınır toplama kurulları Almanya'da piller ve aküler için de geçerlidir.

KO

Instruzioni pentru protecția mediului înconjurător:
Din momentul aplicării directivelor europene 2012/96/UE, în dreptul național sunt valabile următoarele:
Aparatele electrice și electronice nu pot fi aruncate cu gunoiul menajer, Consumatorul este obligat conform legii să predea aparatele electrice și electronice la sfârșitul duratei de utilizare la locurile de colectare publice sau înapoi de unde au fost cumpărate, Detaliile sunt reglementate de către legislația țării respective, Simbolul de pe produs, în instrucțiunile de folosire sau pe ambalaj indică aceste reglementări, Prin reciclarea, revalorificarea materialelor sau alte forme de valorificare a aparatelor scoase din uz aduceți o contribuție importantă la protecția mediului nostru înconjurător.

DK

Oplysninger til beskyttelse af miljøet:
Fra og med ikrafttrædelsen af de europæiske direktiver 2012/96/EF og 2006/66/EF i national ret gælder følgende:
Elektrisk og elektronisk udstyr samt batterier må ikke bortskaffes sammen med almindeligt husholdningsaffald, Forbrugeren er forpligtet til at aflevere udtjente elektriske og elektroniske apparater og batterier til de dertil indrettede offentlige indsamlingssteder eller til forhandleren, De nærmere bestemmelser herom fastsættes af lovgivningen i det pågældende land, Symbolet på produktet, brugsanvisningen eller emballagen henviser til disse bestemmelser, Ved genvinding, genanvendelse eller andre former for nyttiggørelse af udtjente apparater/batterier gør du et vigtigt bidrag til beskyttelse af miljøet.

D

Die Hama GmbH übernimmt keine Haftung für Schäden am Produkt oder Verletzungen von Personen aufgrund von unsachgemäßer Handhabung, falscher oder nicht dem vom Handbuch vorgesehenen Zweck entsprechender Verwendung des Produktes.

GB

Disclaimer
Hama GmbH accepts no liability for damage to the product or injuries to persons resulting from careless, improper or incorrect use of the product or from use contrary to the intended use specified by the manufacturer.

F

Exclusion de responsabilité
La société Hama GmbH n'assume aucune responsabilité en cas de dommages du produit ou de blessures corporelles résultant d'une utilisation imprudente, non conforme, incorrecte ou ne correspondant pas à la destination du produit telle qu'elle a été définie par le fabricant.

E

Exclusión de responsabilidad
Hama GmbH no se responsabilizará por daños en el producto o por lesiones person